

# Genbrugsguide 2018



## **BYGGEAFFALD**

Læs mere på side 3

## **STORSKRALD**

Læs mere fra side 4

## **GENBRUGSSTATIONEN**

Læs mere på side 8



# GENBRUGSGUIDEN 2018

Her har du 2018-udgaven af Genbrugsguiden. På de næste sider får du en række nyttige oplysninger om affald og genbrug i Hillerød Kommune.

## Selvbetjening på hjemmesiden

Vær opmærksom på Selvbetjening på vores hjemmeside. Her kan du for eksempel tilmelde dig vores affaldsløsninger og indberette manglende afhentning af affald, samt læse mere om, hvordan du sorterer dit affald så vi kan genanvende mest muligt, samt om affaldshåndtering i vinter- og sommer perioder.

Læs mere på [hillerodforsyning.dk](http://hillerodforsyning.dk).

## INDHOLD

Hilsen fra bestyrelsen	3
Håndtering af BYGGEAFFALD	3
Sådan afleverer du STORSKRALD	4
Hvad er STORSKRALD?	5
STORSKRALD, HAVEAFFALD OG FLIS - Datoer 2018	6
PAPIR - Datoer for 2018	7
GENBRUGSSTATIONEN	8
Vejregister	9



Hillerød Forsyning

## Hillerød forsyning

Ægirsvej 4  
3400 Hillerød  
[affald@hfors.dk](mailto:affald@hfors.dk)  
[hillerodforsyning.dk](http://hillerodforsyning.dk)  
Telefon 48 23 10 00

### Vi flytter!

I april 2018 flytter Hillerød Forsyning ud på det nye Klima og Miljøcenter.

Vores nye adresse bliver:

Solrødgårds Alle 6  
3400 Hillerød

### Åbningstider:

Mandag – torsdag kl. 9.00 – 15.00  
Fredag 9.00 – 13.00

### Genbrugsstationen

Genbrugsstationen flytter ikke men får ny adresse. Den nye adresse er:  
Solrødgårds Alle 2  
3400 Hillerød

### Åbningstider:

Mandag - søndag kl. 9.00 – 17.00  
Lukket påskedag, pinsedag, st. bededag, Kr. himmelfartsdag,  
24., 25., 26. december og 1. januar.

Hillerød Forsyning tager forbehold for trykfejl.

Ved tvivlsspørgsmål gælder Hillerød Kommunes regulativ for husholdningsaffald.

## AFFALDSGEBYRER 2018

Vi udsender opkrævning af affaldsgebyrer for dagrenovation og genbrugsordninger én gang om året. Du vil derfor i februar 2018 modtage opkrævning til betaling i marts, som gælder hele året.



©: Hillerød Forsyning

Design og medieproduktion:  
Kailow A/S

Miljøcertificeret efter

ISO 14001 miljøcertificering.

ISO 9001 kvalitetscertificering.

DS 49001 CSR-certificering.

OHSAS 18001 arbejdsmiljøcertificering.

Papir: Cyclus Offset

# Hilsen fra bestyrelsen

**Affaldssortering er en vigtig brik i forhold til at håndtere det stigende pres der er på jordens ressourcer og bryde den trend, der længe har været, hvor værdifulde råmaterialer produceres, forbruges og til sidst smides væk. Du er som borger i Hillerød Kommune rigtig god til at sortere, hvilket har bragt os tættere på vores mål om at nå en genanvendelse på 50%. Vi vil derfor gerne benytte lejligheden til at sige TAK til dig, fordi du sorterer dit affald.**

Rigtig meget af vores affald kan enten genbruges direkte eller genanvendes i en ny form og selvom vi er blevet meget bedre til at sortere vores affald, kan vi gøre det bedre. Der er stadigvæk meget affald, som ender på forbrændingen, som kunne have været brugt til nye produkter.

I Genbrugsguiden kan du læse om aflevering af affald på genbrugsstationen og hvordan du håndterer dit stor-skrald så vi kan genanvende dit affald. Vi fortæller desuden om, hvad du skal gøre, hvis du har noget byggeaffald du skal af med, så vi sikrer, at det der kan genanvendes, bliver genanvendt, men samtidig sikrer, at miljøfarlige stoffer ikke spredes i miljøet.

I foråret rykker Hillerød Forsyning ud på det nye Klima og Miljøcenter.  
Adressen bliver Solrødgårds Alle 6, 3400 Hillerød.

Som sagt: Tak fordi du sorterer dit affald, og tak, fordi du gør det så godt. Lad os sammen give den en ekstra skalle, så vi når målet på 50% genanvendelse.

På vegne af bestyrelsen

Louise Colding Sørensen

## Håndtering af BYGGEAFFALD

Som bygherre er du ansvarlig for, at dit byggeaffald anmeldes og bortskaffes korrekt - også selvom du bruger rådgivere, håndværkere og entreprenører til at styre og udføre arbejdet.

Før du går i gang med en renovering eller nedrivning, skal du anmelde til Hillerød Forsyning, hvad byggeaffaldet består af, og hvor meget der er. Vi skal have din anmeldelse senest 14 dage, før du går i gang, når affaldet stammer fra en renoverings- eller nedrivningsopgave, som omfatter over 10 m<sup>2</sup>, eller hvis der er mere end 1 ton affald.

Det forventes, at der inden anmeldelsen er lavet en vurdering af, om der kan forekomme **miljøskadelige stoffer** i affaldet, og at vurderingen er dokumenteret. Arbejdet kan standses, hvis der er mistanke om, at der sker en utilsigtet spredning af miljøskadelige stoffer til affaldsstrømmen eller omgivelserne.

Der findes en række problematiske stoffer og materialer i bygge- og anlægsaffald, som vi ikke ønsker spredt i naturen eller blandet med uforurennet/rent byggeaffald. Der gælder særlige regler for arbejder, der berører bygninger og anlæg, der er opført eller renoveret i perioden 1950-1977, da der er risiko for, at de indeholder PCB.

### Skema til anmeldelse

Du kan finde flere gode råd og et link til anmeldelse af bygge- og anlægsaffald på [www.hillerodforsyning.dk](http://www.hillerodforsyning.dk)

# Sådan afleverer du STORSKRALD

**En stor del af dit storskrald kan genanvendes. Korrekt sortering sikre at mest mulig af dit storskrald bliver genanvendt.**

Stil hver fraktion for sig fx. pap, jern og metal, ting af plast og elektriske ting samt stort forbrændingseget affald. Affald må kun afleveres i klare plasticsække.

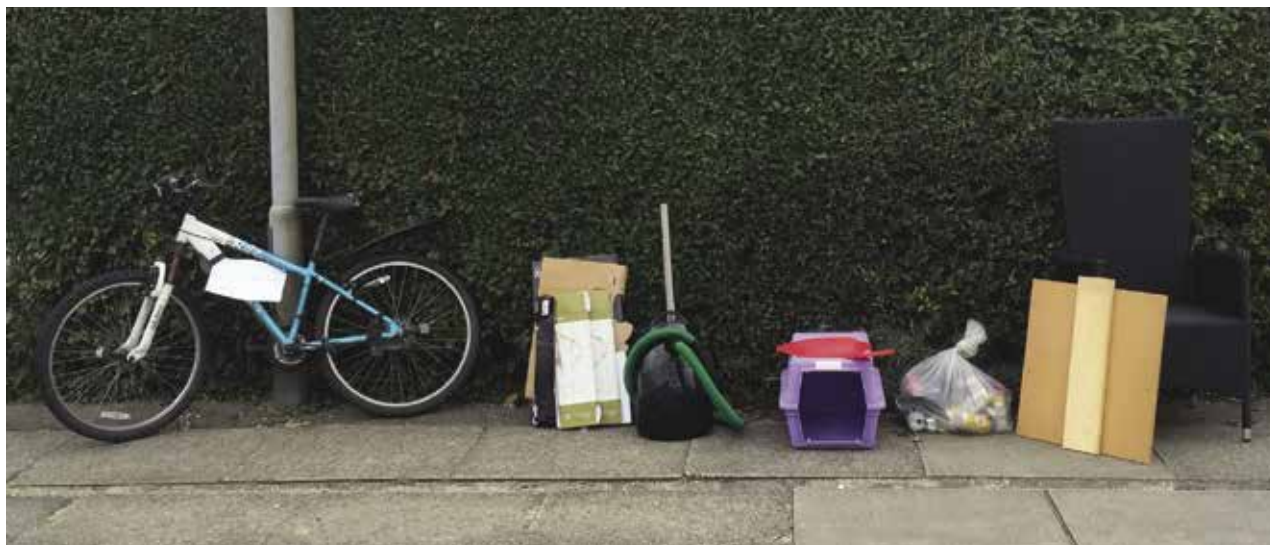

Når du sætter dit storskrald ud til afhentning, er det vigtigt, at du placerer de forskellige affaldstyper hver for sig

## **Placering af dit storskrald**

Storskrald skal stilles på fortovet eller i rabatten inden kl. 06.00 på den først angivne afhentningsdag, dog tidligst 2 dage inden afhentningsdagen. Placering må ikke genere fodgængere og kørende trafik. Bemærk, storskrald placeret inde på matriklen medtages ikke. Hvis lokale forhold ikke muliggør overholdelse af placeringsreglerne, skal storskraldet placeres helt ud til skel og tydeligt være mærket "storskrald".

Storskrald indsamles ved håndlæsning og skal derfor let kunne håndteres af skraldemændene. Pap og træ skal bundtes og små genstande skal afleveres i klare sække.

Ved fælles opsamling af storskrald fra flere husstande, SKAL affaldet være sorteret og tydelig opdelt i fraktioner.

## **Dit storskrald er ikke taget med**

Det kan for eksempel skyldes, at du ikke har sorteret dit storskrald i forskellige fraktioner eller har lagt tingene ud i sække, der ikke er gennemsigtige. Du må efterfølgende selv bringe affaldet til genbrugsstationen. Vi kommer ikke tilbage og henter uafhøntet affald.

**HUSK** at tilmelde dig afhentning senest mandag ugen inden vi kører i dit distrikt.



# Hvad er STORSKRALD?

Definitionen af storskrald i vores regulativ §22.1 er, at storskrald er "kasseret indbo og inventar (som ville falde ud, hvis hus og have blev vendt på hovedet, eller som man ville tage med ved flytning)".



**HÅRD PLAST** - f.eks. spande, legetøj og dunke. Dunke skal være tomme og let skyllede, og der må ikke være faremærke på. Små genstande skal afleveres i klare sække.



**PAP OG KARTON** - skal være rent, klappet sammen og bundet med snor. HUSK pizabakker er dagrenovation og medtages IKKE.



**JERN OG METAL** - max 2 m. - f.eks. metal-dåser, barnevogne, møbler med jernstel og cykler (sidstnævnte medtages kun, hvis det er mærket "storskrald"). Små metalgenstande skal afleveres i klare sække.



**STORT ELEKTRONIK** - f.eks. komfurer, vaskemaskiner, tørretumblere og køleskabe. Skal være tømt for indhold.



**SMÅT ELEKTRONIK** - f.eks. mobiltelefoner, radioer, kameraer video/DVD, musik-anlæg, højttalere, barbermaskiner, værktøj og køkkenmaskiner. Skal afleveres i klare sække.



**SMÅT BRÆNDBART** - max 1 m. - f.eks. indbo, legetøj, flamingo. Husk, hvis du bruger sække, skal det være i klare plast-sække. Husk, små genstande skal afleveres i klare plasticsække.



**STORT BRÆNDBART** - max 2,5 m. - f.eks. møbler, døre, køkkenelementer, skabe (skal slås sammen), tæpper (skal skæres i mindre stykker).

**BEMÆRK!** Andet affald (undtagen dagrenovation), der ikke indsamles via storskraldsordningen, kan du aflevere på genbrugsstationen.



Vi modtager **IKKE** affald i sorte sække hverken som storskrald eller på genbrugsstationen. Brug derfor **KUN** klare sække.



Byggeaffald (bl.a. vinduer, radiatorer mv), hegn og hegnspæle skal afleveres på genbrugsstationen.



Stil de forskellige affaldstyper adskilt. Læg små ting i klare sække. Pap skal være foldet og bundtet.



Farligt affald skal afleveres på genbrugsstationen eller i din miljøboks.

**BEMÆRK!** Tøj og sko bliver ikke genanvendt, hvis det sættes ud til storskrald. Aflever det i stedet i én af de mange tøjcontainere, der er opstillet rundt om i kommunen eller på genbrugsstationen.

# STORSKRALD, HAVEAFFALD OG FLIS - DATOER 2018

Bestil afhentning af storskrald, haveaffald og flisning af grene senest mandag i ugen før, vi kører i dit distrikt. Læs mere på hjemmesiden, hvor du med fordel kan benytte selvbetjeningen. Du kan også tilmelde dig vores sms-service, så du får en sms, inden vi kommer i dit distrikt.

Ved bebyggelser med fælles affaldsløsninger skal du af-tale tilmelding med administrator, udlejer eller vicevært.

## Stil og sorter affaldet rigtigt

Stil storskrald, haveaffald og grene til flis ud til fortov eller rabat senest kl. 6.00 på afhentningsdagen og tidligst 2 dage før. Det må ikke genere fodgængere og biler.

**Storskrald:** Stil hver type storskrald for sig f.eks. stort forbrændingseget affald, småt forbrændingseget affald, jern og metal, ting af plast og elektronik. Usorteret storskrald bliver ikke taget med.

**Haveaffald:** Læg dit haveaffald (f.eks. grene, græs, blade

og ukrudt) i en bunke, så det ikke generer forbipasserende på fortovet. Grene må maks. være 2 meter lange og have en diameter på 10 cm. Haveaffaldet bliver **ikke** taget med, hvis det er træstammer- og rødder, eller hvis det ligger i kasser eller sække. Haveaffaldet afhentes med grab, og der kan derfor ligge småt haveaffald tilbage efter afhentning.

**Grene til flis:** Grenene skal være friske og ligge med den tykke ende udad. De skal have en diameter på 1-10 cm og være minimum 1 meter lange. Må ikke indeholde rødder og bambus. Flis skal være fjernet senest 2 dage efter flisning.

I vejregistret på **side 9-12** kan du finde vejnavn og se, hvilket distrikt du tilhører. I skemaet herunder kan du se hvornår vi henter storskrald, haveaffald samt flis i dit distrikt.

Distrikt	Storskrald 1	Storskrald 2	Storskrald 3	Storskrald 4
1A	05.02 - 06.02	23.04 - 24.04	27.08 - 28.08	29.10 - 30.10
1B	07.02 - 08.02	25.04 - 26.04	29.08 - 30.08	31.10 - 01.11
2	12.02 - 13.02	30.05 - 01.05	03.09 - 04.09	05.11 - 06.11
3	14.02 - 15.02	02.05 - 03.05	05.09 - 06.09	07.11 - 08.11
4	19.02 - 20.02	07.05 - 08.05	10.09 - 11.09	12.11 - 13.11
5	21.02 - 22.02	14.05 - 15.05	12.09 - 13.09	14.11 - 15.11
6	26.02 - 27.02	16.05 - 17.05	17.09 - 18.09	19.11 - 20.11
7	28.02 - 01.03	22.05 - 23.05	19.09 - 20.09	21.11 - 22.11
8	05.03 - 06.03	24.05 - 25.05	24.09 - 25.09	26.11 - 27.11

Distrikt	Flis 1	Flis 2	Haveaffald 1	Haveaffald 2
1A	09.04 - 11.04	24.09 - 26.09	16.05 - 18.05	08.10 - 10.10
1B	09.04 - 11.04	24.09 - 26.09	16.05 - 18.05	08.10 - 10.10
2	09.04 - 11.04	24.09 - 26.06	22.05 - 24.05	10.10 - 12.10
3	16.04 - 18.04	01.10 - 03.10	28.05 - 30.05	15.10 - 17.10
4	16.04 - 18.04	01.10 - 03.10	30.05 - 01.06	17.10 - 19.10
5	23.04 - 25.04	08.10 - 10.10	04.06 - 06.06	22.10 - 24.10
6	23.04 - 25.04	08.10 - 10.10	06.06 - 08.06	24.10 - 26.10
7	30.04 - 02.05	15.10 - 17.10	11.06 - 13.06	29.10 - 31.10
8	30.04 - 02.05	15.10 - 17.10	13.06 - 15.06	31.10 - 02.11

# PAPIR

## - DATOER FOR 2018

I skemaet herunder kan du se, hvornår vi tømmer din papirbeholder.

Du finder dit vejnavn på side 9-12. Tallet i den grønne kolonne fortæller, hvilken rute du tilhører.



### Papirruter Hillerød Kommune 2018

RUTE	JAN.	FEB.	MARTS	APRIL	MAJ	JUNI	JULI	AUG.	SEPT.	OKT.	NOV.	DEC.
1	8	12	19	23	28		2	6	10	15	19	24
2	9	13	20	24	29		3	7	11	16	20	25
3	10	14	21	25	30		4	8	12	17	21	26
4	11	15	22	26	31		5	9	13	18	22	27
5	15	19	26	30		4	9	13	17	22	26	31
6	16	20	27		1	5	10	14	18	23	27	
7	17	21	28		2	6	11	15	19	24	28	
8	18	22	29		3	7	12	16	20	25	29	
9	22	26		2	7	11	16	20	24	29		3
10	23	27		3	8	12	17	21	25	30		4
11	24	28		4	9	13	18	22	26	31		5
12	25		1	5	10	14	19	23	27		1	6
13	29		5	9	14	18	23	27		1	5	10
14	30		6	10	15	19	24	28		2	6	11
15	31		7	11	16	20	25	29		3	7	12
16		1	8	12	17	21	26	30		4	8	13
17	1	5	12	16	21	25	30		3	8	12	17
18	2	6	13	17	22	26	31		4	9	13	18
19	3	7	14	18	23	27		1	5	10	14	19
20	4	8	15	19	24	28		2	6	11	15	20
21	12	16	23	27		1	6	10	14	19	23	28
22	19	23	30		4	8	13	17	21	26	30	
23	26		2	6	11	15	20	24	28		2	7
24		2	9	13	18	22	27	31		5	9	14
25	5	9	16	20	25	29		3	7	12	16	21

# GENBRUGSSTATIONEN

På genbrugsstationen kan du aflevere alle typer sorteret affald undtagen dagrenovation og husdyrgødning. Kun biler på højst 3.500 kg plus trailer må komme på pladsen.

## Inden du besøger genbrugsstationen

Vi giver dig her et par gode råd til, hvordan du kan forberede dig, inden dit besøg på genbrugsstationen.

### • Når du sorterer affaldet hjemmefra

Det gør det lettere at aflevere affaldet i de rigtige containere på genbrugsstationen, når affaldet er sorteret. du kan f.eks. sortere i disse fraktioner:



### • Pak dit affald i klare plastsække

Pladspersonalet kan afvise dit affald, hvis det afleveres i ikke-gennemsigtige sække.

## Aflever dit affald uden for åbningstid

Vi har introduceret en ny gratis sms-ordning til vores kunder – i første omgang som et forsøg. Du kan tilmelde dig med dit mobilnummer og din bils registreringsnummer, og så kan du besøge genbrugsstationen UDEN for vores bemandede åbningstid, hvor du kan aflevere:

- Haveaffald, stød, rødder og jord
- Udendørs og indendørs træ
- Metal, Beton og Mursten

Den ubemandede åbningstid er alle ugens dage kl. 06.00 - 08.00 og kl. 17.00 - 20.00.

Læs mere om ordningen og tilmeld dig på [www.hillerodforsyning.dk](http://www.hillerodforsyning.dk)

## Inden du besøger genbrugsstationen

Vi giver dig her et par gode råd til, hvordan du kan forberede dig, inden dit besøg på genbrugsstationen.

### • Du skal selv læsse af

Spørg personalet hvis du er i tvivl om, hvor dit affald hører til. De kan guide og vejlede dig.

### • Ryd op hvis du spilder

Vi har skovl og kost, du kan låne. Følg altid personalets anvisninger.

### • Klunsning er ikke tilladt

Du må ikke tage ting fra containerne.

### • Husk og stop motoren

Motoren på din bil skal stoppes, under aflæsning på genbrugsstationen.

## Farligt affald

Når du afleverer farligt affald på genbrugsstationen, skal det altid afleveres til personalet, i forsvarligt lukket emballage, med oplysninger omkring indholdet.

**Bemærk**, at genbrugsstationen er videoovervåget og al færdsel på genbrugsstationens område er på eget ansvar.

## Vil du lære mere om genbrug?

Er du nysgerrig efter at lære, hvad der egentlig sker med affaldet, når du har afleveret det på genbrugsstationen? Så tilbyder vi skoleklasser, børnehaver, boligselskaber og andre grupper at komme på rundvisning på genbrugsstationen. Vi kan skræddersy et besøg ud fra de enkelte ønsker. Læs mere på vores hjemmeside.



# Vejregister

## Sådan bruger du vejregisteret

Find dit vejnavn i registeret. I den **blå** kolonne står dit distriktsnummer for storskrald, flishugning og haveaffald. I den **grønne** kolonne står dit rute-nummer for papirindsamlingen.

Adresse	Storskrald Flishugning Haveaffald	Papir
Agernvej	6	11
Agertoften	8	6
Ahornvej	3	16
Akacievej	6	13
Allekredsen	6	14
Almevej	7	1
Amalievej	4	20
Amtsmandsvej	8	7
Amtsvejen	4	21
Anders Uhrskovsvej	6	14
Anemonevej, 3400 Hillerød	3	16
Anemonevej, 3330 Gørløse	4	20
Ansgarvej	7	1
Arresvej	5	12
Arresøgårdsvej	4	18
Arresøvej	4	21
Aspehaven	1B	4
Attemosevej	8	23
Axel Jarls Vej	6	15
Bag Haver	7	5
Bag Vænget	5	11
Bakkedraget	2	3
Bakkegade	7	4
Bakkegårdsvej	4	22
Bakkelet	5	9
Bakkesvinget	3	16
Bakkevej	3	23
Baldersvej	7	11
Batzkes Bakke	7	24
Baunedalen	4	19
Baunehøjen	4	19
Baunetoften	4	19
Baunevej	3	25
Baunevænget	5	9
Begtrupvænget	6	15
Bellisvej, 3400 Hillerød	3	16
Bellisvej, 3330 Gørløse	4	20
Bendstrupvej	3	25
Bilidsvej	1A	1
Birgitte Gøyesvej	5	12
Birkebakken	6	13
Birkehaven	1B	4
Birkehøjvej	4	21
Birkemosevej	7	1
Birkevej, 3320 Skævinge	4	19
Birkevænget	3	10
Bjørnebakken	2	3
Blismosen	8	22
Blytækkervej	7	7
Blåmejsesvej	6	13
Bogfinkevej	6	13
Bolandsvang	8	7
Bolandsvej	4	17
Bolværket	1B	4
Bombakken	4	19
Bondestien	4	20

Adresse	Storskrald Flishugning Haveaffald	Papir
Borupvej 1-41+ 2-48	4	19
Borupvej 43-77 + 50-94	4	23
Bragesvej	7	4
Bredevang	1A	1
Bremerholmen	4	18
Bremertoften	4	18
Brennum Park	7	
Brickasvej	5	12
Brogårdsvej	4	24
Brolandsvej		24
Brombærhaven	1B	4
Brunebjerg	3	16
Brydetofte	4	19
Brygmestervej	6	12
Brødeskovparken	8	16
Brødeskovvej 1 + 13-29 + 2-36	8	6
Brødeskovvej 3-39 + 38-62	8	16
Buen	6	15
Buevej	7	7
Bukkardalen	3	10
Bybjerggårdsvej	3	25
Bygaden	8	13
Bygmarken	4	18
Bygvangen	6	15
Bymosegårds Allé	7	7
Byskellet	2	4
Byvej	4	17
Bæverdalen	8	6
Bøgebakkevej 5, 7 og 10	8	25
Bøgebakkevej, resten af vejen	3	17
Bøgekrogen	3	10
Bøgevej	6	15
Bøllemosevej	8	8
Campusvej	7	
Carl Zahlmannsvej	1A	2
Carlsbergvej	7	2
Centervænget	2	
Christian IV's Vej	7	4
Christiansgade	7	5
Christianshave	7	5
Christians Torv	7	
Clausensvej	1B	4
Dalgaardsvej	3	10
Dalles Have	6	15
Dalsvinget	3	17
Damgårdsvej	4	20
Damhøjvej	8	22
Damtofteparken	8	8
Damvejen	3	25
Digemestervej	6	12
Drosselvej	6	13
Dyrehavevej	2	3
Dyrelunden	4	19
Dønnegårdsvej	8	13
Ebbas Allé	5	9
Eberlinsvej	1A	2

Adresse	Storskrald Flishugning Haveaffald	Papir
Egebakken	5	9
Egerødvej	3	17
Egestedvej	4	21
Egevej	6	11
Egevænget	3	10
Egholm	4	23
Egholmen	8	6
Ellegårdsvej	6	13
Ellekildevej	4	21
Ellevej	1A	1
Elmebakken	3	10
Elmegårdsallé	1A	1
Elmevej	3	16
Elver Allé	6	15
Enebakken	3	25
Enggårdsvej	8	8
Enghavegårdsvej	8	13
Enghaven	8	22
Enghavevej	7	7
Engparken	8	8
Engstien	8	6
Engsvinget	8	6
Engvej	4	20
Erantisvej, 3400 Hillerød	3	16
Erantisvej, 3330 Gørløse	4	20
Falkevej	6	13
Fangekrogen	6	12
Fasanvej	6	13
Favrholm vænget	8	3
Firkløvervej	5	12
Fiskemestervej	6	12
Foderknægtvej	6	11
Folemestervej	6	11
Folevang	2	3
Fontænemestervej	6	12
Fredensborgvej	5	1
Fredensvej	7	7
Frederik d. VII's Vej	7	1
Frederik II's Vej	6	12
Frederiks Torv	7	
Frederiksborg Slot	7	11
Frederiksgade	7	7
Frederikshave	7	5
Frederiksværksgade 1-35 + 2-34		11
Frederiksværksgade 1-167 + 2-150	5	
Frederiksværksgade 36-150 + 41-161		14
Frederiksværksgade 160-180 + 173-199	3	25
Fredskovhellet	2	
Freersvangsvej	3	23
Frejasvej	5	11
Friborgvej	5	12
Fruebjergvej	3	25
Fruervadvej	3	23
Frydenborgvej	3	11
Frødalen	2	5
Fuglebjergervej	8	23

Adresse	Storskald	Flishugning	Haveaffald	Papir	Adresse	Storskald	Flishugning	Haveaffald	Papir	Adresse	Storskald	Flishugning	Haveaffald	Papir
Fuglefængervej	6	12			Havekrogen	2	3			Industrivej	4	19		
Fuglekæret	1B	3			Havremarken	4	18			Industrivænget, 3320 Skævinge	4	21		
Fuglsangsvej	3	9			Havrevangen	6	15			Industrivænget, 3400 Hillerød	7	11		
Funkevej	8	6			Heibergvej	6	14			Ingemannsvej	6	14		
Fyrrebakken	1A	1			Heimdalsvej	7				Irisvej	4	20		
Fyrrekrogen	3	10			Højrevej	6	13			Isterødvejen	2	4		
Fyrrestien	8	6			Hellebakkevej	3	10			Jacob Knudsenvej	6	14		
Fyrrevej	3	16			Helledammen	8	6			Jagtstien	5	9		
Føllegårdsvej	4	18			Helsevej	2	3			Jagtvej, 3600 Frederikssund	4	18		
Føllesgårds Allé	4	18			Helsingevej	3	10			Jagtvej, 3400 Hillerød	8	6		
Gadegårdsparken	4	18			Helsingørgade	7	4			Jensensvej	5	11		
Gadekærvej, 3330 Gørløse	4	20			Helsingørgade ( Gågadedelen)		24			Jernbanevej	4	19		
Gadekærvej, 3400 Hillerød, 1-13	8	20			Herlevgårdsvej	8	13			Jernvedvej	4	18		
Gadekærvej, 3400 Hillerød, resten	8	23			Herluf Trollesvej	5	12			Jespervej 5-33 + 2-38	1A	1		
Gadeledsvej 3, 5, 9, 11 + 45	3	23			Herlufdalsvej	8	7			Jespervej 35-119 + 40-108	1A	2		
Gadeledsvej, resten af vejen	3	10			Hermann Justvej	1A	2			Jespervej 110-258 + 121-309	1B	4		
Gadevang Huse	3	10			Herredsvejen	7				Jægerbakken	4	18		
Gadevangsvej	3	10			Hestehavevej	8	23			Jægermestervej	6	12		
Gadevænget	4	18			Hillerødsholmsallé	5	11			Jægervænget	5	9		
Gallerierne	7	4			Hillerødsholmsallé 139A	5	13			Jørgen Poulsens Have	6			
Gammelvej	3	10			Hillerødvej 1-25 + 2-18	3	17			Kagerupvej	3	25		
Gærtnervænget	5	12			Hillerødvej 20	3	25			Kaj Sommers Vej	4	19		
Geerslettevej	4	22			Hillerødvej 22-36 + 31-47	3	16			Kalvehavevej	5	11		
Gefionsvej	7				Hillerødvejen	5	9			Kannikegade	7	5		
Gersehaven	4	20			Hjortekæret	3	10			Kapelvej	5	12		
Gl. Engvej	4	20			Hjortespringet	1A	1			Kappelskovej	4	21		
Gl. Frederiksborgvej 1-7B + 71-83	8	22			Hjortevænget	8	6			Kastanie Allé	5	9		
Gl. Frederiksborgvej 2-6, 68-72, 82, 90	8	22			Hjortholmvej	1A	2			Kastaniehaven	1B	4		
Gl. Frederiksborgvej, resten af vejen	8	6			Hjulmagervej	6	11			Kastanievej	3	16		
Gl. Helsingevej	5	1			Holmegårdsparken	4	18			Kejserbakken	3	23		
Gl. Holmegårdsvej	7	1			Holmegårdsvang	7	1			Kighusbakken	8	7		
Gl. Kurreholmvej	4	22			Holmegårdsvej, 3320 Skævinge	4	21			Kighusvænget	8	7		
Gl. Skolevej	3	16			Holmegårdsvej, 3400 Hillerød	7	1			Kildedalen	8	3		
Glarborgvej	1A	2			Holmegårdsvænget	4	18			Kildegårdsvej	3	25		
Glentevej	5	12			Holmetorvet	8	6			Kildelunden	4	17		
Godthåbsvej	7	7			Holmevej	3	16			Kildemosevej	4	21		
Granbakken, 3400 Hillerød	1A	1			Horsevænget	8	6			Kildeportvej	5	9		
Granbakken, 3330 Gørløse	4	20			Hostrupsvej	7	5			Kildetoften, 3320 Skævinge	4	17		
Granhøj	8	6			Hovedgaden	4	18			Kildetoften, 3550 Slangerup	8	8		
Granstien	4	20			Hovedvejen 2A+B, 1B	4	23			Kildevej, 3400 Hillerød	3	10		
Granvej	3	16			Hovedvejen	4	20			Kildevej, 3320 Skævinge	4	17		
Gribskov Parkvej	3	10			Hovmosevej	3	10			Kildevænget, 3320 Skævinge	4	17		
Gribskovvej	6	13			Hovsmedevej	6	11			Kildevænget, 3480 Fredensborg	5	9		
Gribskovvænget	3	10			Huginvej	7				Kingsosvej	6	14		
Grønne Have	5	11			Hulebækvej	4	19			Kirkebakken	5	9		
Grønne Tofte	7	2			Hulvejen, 3320 Skævinge	4	21			Kirkepladsen	8	13		
Grønneager	5	11			Hulvejen, 3400 Hillerød, nr. 32 + 34	8	22			Kirkestien	3	23		
Grønnegade	5	11			Hulvejen, 3400 Hillerød, resten	8	6			Kirkestræde	8	8		
Grønskiftet	1A	2			Humlegårdsvej	6	15			Kirkevej	5	9		
Gulspurvej	6	13			Humlehaven	7	4			Kirkevænget	3	25		
Gydlandsvej	3	25			Humlemosevej	4	21			Kirsebærallé	6	13		
Gyvelvej	5	9			Humletoften	8	8			Kirsebærbakken	7	1		
Gøgevænget	3	11			Humlevænget	5	9			Kirstinehøj	5	9		
Gørløsegårdsvej	4	20			Hvedevangen	6	15			Kjeldsvang	8	23		
Gørløseparken	4	20			Hvidkløvervej	5	12			Klokkestøbervej	4	20		
Gørløsevej	8	8			Hvilegårdsparken	4	20			Klostervej	7	7		
Haldbjergvej	3	25			Hyacinthevej	3	16			Kløvervej	3	16		
Hammerholts Byvej	8	16			Hyldevang	8	7			Kløvervænget	5	12		
Hammersholt Erhvervspark	8				Hyredebakken	1A	2			Kobbelvangen	6	12		
Hammersholtvej	8	6			Hyttebakken	1A	1			Kollerødvej	8	16		
Hanebjergvej	8	22			Høgevej	6				Kongens Have	5	9		
Hans Andersensvej	8	8			Højager	1B	4			Kongens Vænge	2	5		
Hansensvej	7	5			Højdevej	3	16			Kongstedvænge	8	8		
Harestien	1A	1			Højlundvej	8	8			Kornvænget, 3400 Hillerød	1A	1		
Harløsevej 91-191 + 104-208	3	23			Højtoftevej	5	9			Kornvænget, 3550 Slangerup	8	8		
Harløsevej 193-215 + 210-230	3	17			Hørbyvænget	8	7			Krakasvej	7			
Harløsevej 217-303 + 232-300	3	24			Håndværkervænget	1A	2			Krobakken	5	9		
Hasevej	4	21			Ibsensvej	6	15			Krogtoften	4	19		
Hasselbakken	1A	1			Indelukkevej	3	25			Krogvej 1-5 + 2-18	4	19		

Adresse	Storskald Flisugning Haveaffald	Papir	Adresse	Storskald Flisugning Haveaffald	Papir	Adresse	Storskald Flisugning Haveaffald	Papir
Krogvej 7-21 + 20-30	4	21	Mosedraget	5	9	Pottemagerbakken	7	1
Krohaven, 3320 Skævinge	4	18	Moseholmsvej	6	14	Pramvejen	5	9
Krohaven, 3480 Fredensborg	5	9	Mosekrogen	3	10	Præstehøjvej	4	21
Krokusvej	3	16	Mosestien	4	24	Præstevej	3	25
Kromarken	5	9	Mosevej	8	6	Præstevænget	7	2
Kronlundvej	4	24	Munkebu	6	13	Rahbeksvej	6	14
Krostien	5	9	Mælkevejen	7	7	Rankeskovvej	3	10
Kulsvier Huse	3	10	Møllebakken	1A	1	Ravnbjergvej	3	25
Kulsvierkrogen	3	25	Mølledalen	3	17	Regnbuen	6	15
Kulsviervej	2	4	Møllehøjvej	3	25	Regnholmvej	4	21
Kurreholmvej	4	22	Møllerisvej	4	17	Rendelæggerbakken	7	1
Kærstykket	8	8	Møllersvej	5	11	Rentemestervej	6	12
Kærvej, 3480 Fredensborg	5	9	Møllestræde	7	7	Ridehusvej	6	11
Kærvej, 3550 Slangerup	8	8	Møllesvinget	3	17	Rideknægtsvej	6	11
Københavnsvej	7	2	Møllevang	7	4	Ringridervej	6	11
Køgemestervej	6	12	Møllevang	6	13	Rolighedsvej, 3320 Skævinge	4	18
Kaalundsvej	6	14	Møllevænget, 3320 Skævinge	4	19	Rolighedsvej, 3400 Hillerød	7	5
Ladegårdsvangen	6	12	Møllevænget, 3400 Hillerød	6	13	Rosenalle	4	20
Landsvinget	3	17	Møntmestervej	6	12	Rosenbergalle	5	9
Langbjerg Park	6	15	Mågevej	6	13	Rosenhøj	3	23
Langebjergvej	4	22	Månevænget	4	18	Rosenkildeparken	4	20
Langelinievej	4	22	Nattergalevej	6	13	Rosenkildevej	4	21
Langesvej	7	4	Ndr. Jernbanevej	7	4	Rosenvej, 3400 Hillerød	3	16
Langevang	1A	2	Nebbegårdsvej	3	24	Rosenvej, 3330 Gørløse	4	20
Lauritzensvej	7	1	Nejedevej 23, 25, 34, 36, 38, 40, 42, 44	3	25	Rosenvænget	1A	2
Leerbjerg Lod	8	8	Nejedevej, resten af vejen	3	24	Roskildevej 62-68, 98-108, 165-181, 201-211	8	23
Lejrskolevej	2		Nonnebu	6	13	Roskildevej 70-96 + 183-199	8	20
Lille Havelsevej	4	22	Nordbakken	8	6	Roskildevej 109-153	8	7
Lille Lyngbyvej	4	21	Nordhøjvej	3	23	Rugbjergvej	3	25
Lille Sveriges Vej	8	22	Nordskrænten	3	16	Rugvangen	6	15
Lillevej	4	20	Nordstensvej	7		Rugårdsvej, 3320 Skævinge	4	18
Lindealle	5	11	Nordvej	3	25	Rugårdsvej, 3400 Hillerød	6	13
Lindebjergvej	4	24	Nordvestvej	5	14	Rylevænget	3	17
Lindevej, 3320 Skævinge	4	19	Ny Harløsevej	4	19	Rytterstien	2	3
Lindevej, 3400 Hillerød	7	7	Nygade	4	19	Rævegravvej	3	25
Lindholm Bakkevej	8	8	Nyhusevej	5		Rødkildetoften	4	20
Lindholmvej	8	8	Nysøgårdsvej	8	6	Rødkløvervej	5	12
Lodbrogvej	7		Nyvej	4	17	Rønnebærvej	6	13
Lundegårdsvej	4	21	Nøddebjerget	1A	1	Rønnekrogen	7	23
Lundholm-vænget	8	7	Nøddehegnet	5	9	Rønnevangsgade	7	11
Lykkesholmvej	3	17	Nødebo Skovvænge	5	9	Rørdamsvej	5	11
Lyngbakken	3	17	Nødebohave	5		Rørrosevej	3	16
Lyngvej, 3550 Slangerup, 5-9 + 18-22	8	22	Nødebovej	5	9	Rørsangervej	7	7
Lyngvej, 3550 Slangerup, resten	8	8	Nørre Herlevvej	8	22	Rådhusstræde	5	11
Lyngvej, 3400 Hillerød	8	23	Nørresøvej	3	10	Rådyrvej	5	9
Lystrupvej, 3330 Gørløse, 20-22 + 25-35	4	22	Odderdamsvej	5	1	S. Kierkegårdsvej	7	7
Lystrupvej, 3330 Gørløse, 1-23 + 2-18	4	20	Odinsvej	7	11	Salpetermosevej	8	7
Lystrupvej, 3550 Slangerup	8	8	Overdrevsvejen	2	5	Sandviggårdsvej	2	3
Lützensvej	5	12	P. Mogensensvej	7	7	Savværksvej	5	9
Lærkebakken	1A	2	Paradisvænget	5	14	Sdr. Jernbanevej	7	5
Lærkevej	6	14	Parallelvej	8		Selskovvej	5	11
Løngangen	4	20	Parkvej	7	2	Selsvej	6	11
Løngangsgade	5	11	Peder Oxes Allé	7	7	Sigrunsvej	6	
Løvspringet	1A	1	Petersborgvej	7	5	Skanselyet	1B	2
Maglekærvej	4	20	Petersborgvænget	7	5	Skansevej 1-86, 89, 90, 93, 101	1A	3
Maltevang	2	3	Petersgårdsvvej	5	9	Skansevej 88, 90, 92, 94, 100, 102-115	1B	3
Margrethevej	7	4	Pibe Møllevvej	3	25	Skatmestervej	6	12
Marievej	8	6	Pile Allé	5	9	Skippermosen	1B	2
Markebækvej	4	21	Pilevængen	8	8	Skolegade	5	
Markedsstræde	7	7	Pilevej, 3320 Skævinge	4	19	Skoleloden	8	8
Markskellet	2	2	Pilevej, 3400 Hillerød	5	11	Skolestrædet	4	20
Marksvinget	3	17	Plantagevej, 3330 Gørløse	4	20	Skolevej, 3320 Skævinge	4	21
Mathilde Parken	7		Plantagevej, 3400 Hillerød	6	15	Skolevej, 3480 Fredensborg	5	9
Mejsvej	8	6	Plantevej	4	21	Skovbakkevej	4	24
Mellemvængen	8	6	Platanhaven	1B	4	Skovbrynet, 3310 Ølsted	4	21
Meløsevej	4	24	Poppelgangen	2	3	Skovbrynet, 3480 Fredensborg	5	9
Mette Friis Have	6		Poppelvej, 3400 Hillerød	3	16	Skovduervej	6	13
Milnersvej	7	7	Poppelvej, 3320 Skævinge	4	19	Skovfogedvej	8	22
Mosebreden	5	9	Postmosen	1B	4			

Adresse	Storskald Flishugning Haveaffald	Papir
Skovgærdet	5	9
Skovhegnet	6	11
Skovkroen	8	16
Skovkæret	3	10
Skovledet 1-81 + 2-68	1B	3
Skovledet 83-87	1B	2
Skovledet 89-183 + 122-158	1B	1
Skovlyet	3	10
Skovstien	2	4
Skovsvinget	3	17
Skovvangvej	4	21
Skovvej	1A	1
Skrænten	3	10
Skævinge Overdrevsvej	4	24
Skævingevej	4	21
Skåret	4	22
Slangerupgade	7	7
Slangerupvej	4	22
Slettebakken	8	6
Slettebjerget	8	6
Slotsarkaderne	7	
Slotsgade36-52B + 41-69	7	11
Slotsgade	7	24
Slotsherrensvej	6	12
Slotshusene	7	
Slotsvænget	7	1
Slåenbækken	8	6
Smedebakken	3	16
Smedevej	4	18
Smediehøj	2	5
Smedievej	2	5
Smørkildvej	8	3
Snoghøjvej	8	8
Solbakken	2	3
Solbuen	6	14
Solengen	8	7
Solhøjvej	8	7
Solparken	4	17
Solskrænten	2	3
Solsortvej	6	14
Solvej, 3330 Gørløse	4	20
Solvej, 3400 Hillerød	7	7
Solvænget, 3320 Skævinge	4	18
Solvænget, 3400 Hillerød	5	12
Sommersvej	6	13
Sophienborg Allé	6	15
Sophienborg Park	6	
Sophienborgvænget	6	13
Sophienhaven	6	
Sophienlund	6	15
Sophiero	6	15
Sporemagervej	6	11
Sportsvej, 3320 Skævinge	4	19
Sportsvej, 3480 Fredensborg	5	9
Spættevej	8	6
St. Stendamsvej	8	6
Staldskrivervej	6	11
Stationsvej, 3330 Gørløse	4	20
Stationsvej, 3400 Hillerød	8	13
Stenager	8	8
Stengårdsallé	5	9
Stenholtvej	5	9
Stenholtsvænget	1A	1
Stenvænget 15, 17, 26, 28, 30	3	23
Stenvænget, resten af vejen	3	10
Stjernevænget	4	18
Store Lyngbyvej	4	18
Strædet, 3320 Skævinge	4	19
Strædet, 3400 Hillerød	8	13

Adresse	Storskald Flishugning Haveaffald	Papir
Strædet, 3550 Slangerup	8	8
Strøbjergvej 50-68 + 9-27B	4	8
Strøbjergvej, resten af vejen	4	22
Strødam Mose	3	25
Strøllillevej	4	22
Strøvej 1-73 + 2-68	4	19
Strøvej 75-107 + 70-96	4	22
Strøvej 98-116 + 109,113	4	8
Stubbevang	2	3
Stutmesterparken	5	
Stutmestervej	5	11
Stutterivænget	5	11
Svalevej	8	6
Svanevej	6	13
Sydskrænten	3	16
Syrenvej	3	16
Sættedammen	8	6
Søbredde	5	9
Søbuen	6	14
Sødalen	8	6
Søparken	5	9
Søskrænten	5	9
Søsvinget	3	17
Søvej, 3320 Skævinge	4	21
Søvej, 3480 Fredensborg	5	9
Søvej, 3550 Slangerup	8	8
Tammossevej	4	18
Tamsborgvej	1A	2
Teglgården	3	23
Teglgårdslund	8	6
Teglværksvej	6	15
Tennisvej	7	7
Ternevej	6	13
Texasvej	2	5
Th. Petersensvej	4	20
Thomasmindelvej	4	8
Torsholmsallé	3	24
Thorsvang	7	11
Thurahsvej	6	11
Tietgensvej	5	12
Timorvej	6	15
Tirdagsvænget	7	11
Tjærebyvej	3	23
Tjørnevang	5	13
Toftevang	8	7
Toftevangen	4	24
Toftevænget	4	18
Tolvkarlevej	2	5
Tomsvej	2	2
Tornskadevej	6	13
Torpegårdsvej	4	19
Torsholmsallé	3	24
Torvet	7	24
Traneholmen	7	7
Travegårdsvej	4	17
Trekløvervej	5	12
Trollesmindeallé	7	7
Trollesmindevænget	7	7
Trollesvej	7	7
Tulstrup Have	3	16
Tulstrupvej	6	13
Tvedsagervej 1 + 2-10 + 20-38	3	17
Tvedsagervej 3, 7, 40, 42	3	23
Tvedåsvvej	4	18
Tværvej, 3400 Hillerød	3	16
Tværvej, 3320 Skævinge	4	17
Udridervej	6	11
Udsbjergvej	4	21
Uggeløsevej	8	8

Adresse	Storskald Flishugning Haveaffald	Papir
Ullerødvej	6	15
Under Bakken	1A	1
Utkesvej	6	13
Uvelse Byvej	8	8
Uvelse Have	8	8
Uvelse Park	8	8
Uvelsevej	8	
Vandværksvej	3	10
Vangeledet	6	12
Vangemandsvej	6	12
Ved Egedam	2	
Ved Freerslev Hegn 2-4 + 1-11	3	23
Ved Freerslev Hegn 6-8 + 13-21	8	23
Ved Kirken	4	20
Ved Skansebakken	1B	
Ved Skelbækken	8	6
Ved Skoven	5	9
Ved Skovgærdet	2	3
Ved Stengærdet	1A	1
Ved Store Dyrehave	2	
Vestskrænten	3	16
Vibekevej	7	5
Viemosevej	6	13
Vinkelvej, 3320 Skævinge	4	25
Vinkelvej, 3400 Hillerød	7	4
Vinkelvænget	4	20
Violvej, 3400 Hillerød	3	16
Violvej, 3330 Gørløse	4	20
Vipstjertvej	6	13
Voldmestervej	6	12
Vænget, 3400 Hillerød	3	17
Vænget, 3550 Slangerup	8	8
Vølundsvej	7	
Wedells Vænge	1A	2
Winthersvej	5	9
Ydunsvej	7	
Zahlmannsvænget	1A	2
Æbelholt	3	25
Æbelholtsdamvej	3	25
Æbelholtsvang	3	21
Æblehaven	1B	2
Æblekroen	5	9
Ægirsvej	7	
Ærtelandsvej	3	17
Ødamsvej	5	11
Ørnevej	5	14
Østergade	7	
Østervang	3	5
Østervangen	4	21
Østervej	4	19
Åbrinken	7	7
Åbuen	6	14
Ådalen	6	14
Åhaven	6	14
Åhøjen	6	14
Åkærvej	4	23
Ålholmparken	6	15
Åmosevej	7	7
Åsvinget	3	17
Åtoften	7	7
Åvang	6	14
Åvej	4	21